

BULLETIN COMMUNAL DE



HAVELANGE

Décembre 2023



Barvaux · Flostoy · Havelange · Jeneffe · Maffe · Méan · Miécrot · Porcheresse · Verlée

  WWW.HAVELANGE.BE



HAUTOT PIERRE

SRL

T 083 21 45 45

info@hautotpierre.be • www.hautotpierre.be

**MAZOUT/PELLETS/COMBUSTIBLES/
BOIS COMPRESSÉ/...**

Boulangerie
Tartines & Potiquets
Sandwicherie
Saladerie

Ouvert du lundi
au vendredi
de 7 à 15h

Avenue de Criel 11C - 5370 Havelange
083 67 76 71

LECOMTE-FOSSION

Location Mini-pelles & accessoires
Nacelles, télescopiques, dumpers, ...

Plaque immatriculation instantanée

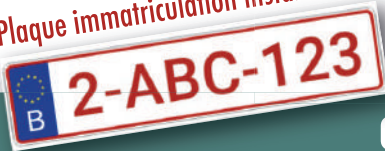

083/63 30 31 • www.lecomtefossion.be



MAZOUT PREVOT
MAZOUT / GAZ / PELLETS

MAZOUT PREVOT, C'EST ÉGALEMENT LA LIVRAISON DE PELLETS, GAZ, BOIS ET CHARBON.
TOUTES LES INFOS DE LIVRAISON SUR NOTRE SITE : WWW.MAZOUT-PREVOT.BE

**COMMANDEZ
MAINTENANT!
SERVICE RAPIDE**

ECONOMISEZ SUR VOTRE FACTURE DE MAZOUT EN
COMMANDANT DIRECTEMENT SUR NOTRE SITE INTERNET :
WWW.MAZOUT-PREVOT.BE
POSSIBILITÉ AUSSI DE COMMANDER PAR TÉLÉPHONE OU
PAR MAIL.

Mazout Prevot • Rue Martinpa 17, 4557 Tinlot • Tél : 085 51 22 23
Infos & renseignements : richard.prevot@prevot-group.be • www.mazout-prevot.be

**Votre publicité
dans nos revues communales ?**

**Contactez
sebastien@imprimerie-doneux.be ou 0499 88 18 20**

Mesdames, Mesdemoiselles, Messieurs,

Les fêtes de fin d'années approchent à grands pas et avec elles, leurs lots de retrouvailles et de bons vœux échangés pour l'année à venir. Ce bulletin communal nous a souvent permis d'évoquer la chance qui est la nôtre de vivre dans l'insouciance que la paix et la démocratie de nos pays nous confèrent depuis près de 80 ans.

Il nous semble primordial, à l'heure où notre commune héberge sur son territoire plusieurs familles ukrainiennes réfugiées de guerre, de pouvoir prendre la mesure de ce qui se passe en ce moment dans le monde.

Comment ne pas entendre la douleur, le désespoir, l'horreur que vivent certains de nos contemporains en ce moment ? Combien de temps encore l'Ukraine pourra-t-elle tenir sous les assauts incessants, répétés, désordonnés et surtout injustes de son voisin et parent russe ?

A un an des élections présidentielles américaines plus clivantes que jamais et avec une Europe qui peine à s'accorder sur les décisions politiques les plus stratégiques, l'issue de ce conflit reste très incertaine. Et ce n'est pas faire injure à l'Ukraine de penser que, malgré l'immense courage de son peuple, sans le soutien et l'aide internationales, le déséquilibre des forces risque de mettre cette démocratie en grands périls.

Formons le vœu que cet hiver sanglant soit le dernier sur ce front. Dans l'hypothèse où ceci se réaliserait, espérons que puisse être mené un travail crucial d'instruction par le Tribunal pénal international afin que soient traduits en justice les responsables des crimes commis dans le cadre de ce conflit. A défaut de cela, le mot paix risque de perdre encore un peu de son éclat.

Ayons également une pensée pour les terribles événements qui ravagent le moyen orient.

Rien ne peut justifier la folie des massacres et enlèvements de citoyens par le Hamas en Israël. Par ailleurs, nul ne conteste le droit d'Israël à se défendre mais on est en droit de s'interroger sur l'ampleur du déluge de feu qui s'abat sur Gaza avec les conséquences désastreuses sur la population civile.

Ce conflit couve depuis longtemps sur un terreau fertile de provocations et de surenchères de deux peuples qui luttent pour occuper un même territoire. Il est nourri par des mouvements idéologiques radicaux présents au sein de chacun des deux camps opposés et est souvent téléguidé depuis les pays voisins. Mais ne soyons pas dupes, est certainement aussi engagée la responsabilité collective de nombreuses nations dont nos démocraties occidentales qui se sont trop souvent désintéressées de ce conflit.

Face à tant de misères, tant de douleurs, il est trop facile de refermer nos postes de télévision, de zapper les images et d'ignorer les titres effrayants de la presse.

Il est désolant de constater qu'à une époque où l'information n'a jamais été aussi accessible, beaucoup de nos concitoyens et nos jeunes en particulier, s'en désintéressent, ou pire, deviennent les cibles faciles et trop passives de fakenews. Soyons curieux, diversions nos sources d'informations, ne cédon pas à la facilité, ne nous laissons pas bernier par des discours populistes ou des raccourcis simplistes. Lisons et écoutons une presse de qualité faite par de vrais journalistes, échangeons ailleurs que sur les réseaux sociaux, parlons entre nous avec bienveillance et respectons-nous dans notre différence.

Fort heureusement, mis à part nos aînés les plus âgés, la plupart d'entre nous n'ont pas connu la guerre sur notre sol. C'est un privilège rare au regard de l'histoire mouvementé de notre vieille Europe, mais que cela ne nous laisse pas oublier que la paix est un bien précieux mais combien fragile.

*Nathalie Demanet
Bourgmestre*

Contactez l'Administration communale

Rue de la Station 99 – 5370 Havelange

083 633 167 – f.manderscheid@havelange.be

► Service Population & Etat Civil :

083 615 329 – population@havelange.be

► Service Urbanisme & Environnement

083 615 331 – ph.schoemans@havelange.be

Le Service Population & Etat Civil est ouvert tous les matins entre 9h00 et 12h00 + le mercredi entre 13h30 et 16h00. Une permanence est organisée le jeudi entre 16h00 et 18h30 sur rendez-vous.

Le service urbanisme est ouvert le matin entre 9h00 et 12h00 + sur rendez-vous.

Tous les autres services sont accessibles entre 9h et 12h00.

ETAT CIVIL



En application du RGPD (Règlement Général de Protection des Données), l'Etat Civil n'est plus publié dans le Bulletin communal.

Or, il semblerait que cette rubrique était appréciée par un certain nombre de citoyens.

Les personnes concernées par un acte d'Etat Civil (naissance – mariage – décès) qui souhaiteraient que leur événement soit à nouveau publié dans le Bulletin communal doivent donner leur accord écrit.

La Commune propose donc à chaque citoyen se trouvant dans pareille situation de compléter le formulaire pour marquer leur accord, ce dernier pourra être demandé auprès du Service Etat Civil : j.docquier@havelange.be 083/615.326

VOTRE AGENT DE QUARTIER VOUS PARLE

Avec le retour des mauvaises conditions météorologiques, nos trottoirs et alentours vont être souillés par les feuilles, verglas, neige.

Il nous paraît important en début de cette période où la mobilité sera rendue difficile de vous rappeler quelques principes et ce en vue d'éviter des accidents et autres blessures pour les usagers.

Entretien des trottoirs, accotements et des propriétés :

- Les trottoirs, filets d'eau et accotements des immeubles habités ou non doivent être entretenus et maintenus en bon état de propreté (mauvaises herbes, feuilles, ...).
- Par temps de gel, il est interdit sur la VP :
 1. De déverser ou de laisser s'écouler sciemment de l'eau
 2. D'établir des glissoires

3. De déposer ou jeter de la neige ou de la glace en provenance de propriétés privées
- En cas de chute de neige ou verglas, tout riverain d'une VP est tenu de veiller à laisser accessible un passage déblayé et non glissant (minimum 1 mètre) pour les piétons.
 - Les stalactites de glace qui surplombent la VP doivent être enlevées sans délai (danger).
 - Un épandage de produits autorisés sera fait dans le but de faire fondre la neige ou glace.
 - Au moment du dégel, le riverain veillera à nettoyer rigoles d'écoulement et dégagement des avaloirs devant leur propriété.
 - En cas d'accident ou de blessure, la responsabilité du riverain en cas de non-respect de ces conditions pourra être engagée.

BEP



Votre calendrier de collecte 2024 bientôt dans votre boîte aux lettres

Le calendrier des collectes pour l'année 2024 sera distribué dans votre boîte aux lettres entre le 11 et le 15 décembre. Soyez attentif, il arrive que le calendrier se glisse parmi les publicités. Vérifiez donc bien le contenu des prospectus avant de tout jeter dans les papiers-cartons.

Que trouverez-vous dans le calendrier de collecte ?

- les dates des collectes de déchets ;
- le guide de tri des déchets ;
- les consignes à respecter pour que vos déchets soient bien collectés ;
- l'horaire, les coordonnées et les matières reprises dans les recyparcs ;
- et d'autres informations utiles.

Que faire si vous n'avez pas reçu votre calendrier ?

Si vous souhaitez avoir accès à la version électronique de votre calendrier ou, au cas où vous ne l'auriez pas gardé, vu ou reçu en version papier, nous vous proposons plusieurs solutions :

- **Calendrier des collectes en ligne** : vous pouvez consulter à tout moment le calendrier en ligne sur www.bep-environnement.be.
- **Calendrier à imprimer** : vous pouvez télécharger le calendrier de votre commune sur www.bep-environnement.be dans la rubrique «Brochures» et l'imprimer (ou mieux encore, n'imprimer que le tableau vous concernant pour ne pas gaspiller de papier).

- **L'application mobile** : téléchargez gratuitement l'application Recycle en scannant le QRCode ci-dessous et recevez ainsi une alerte la veille du jour de collecte de vos déchets.



Vous pouvez également contacter votre administration communale, qui dispose d'un stock de calendriers pour ses citoyens.

ATELIER CRÉATIF SPÉCIAL NOËL

GRATUIT ET OUVERT À TOUS

ATELIER CRÉATIF Spécial Noël

MARDI 12 décembre 2023 - de 9h à 12h

ÉCHANGER TRANSFORMER

RECycler - Réutiliser - Répondre

CRÉER S'AMUSER COMMUNIQUER

REJOIGNEZ-NOUS ! AU CPAS

INSCRIPTION pour le 17 novembre
 ☎ 083/63.33.58
 ✉ celine.dubois@cpas-havelange.be
 Service communautaire du CPAS de Havelange

"Les mardis sont désormais les jours de tous les possibles. Rejoignez-nous pour des ateliers créatifs et gourmands, où l'art et la cuisine se rencontrent, sans frais ni limites."

PLAN DE COHÉSION SOCIALE

Atelier Culinaire

Nous cuisinerons ensemble différentes recettes pour réaliser un apéritif de fête avec un petit budget.

📍 MAISON RURALE POLYVALENTE

🕒 LE 19 DECEMBRE DE 10H30 A 13H30

👥 OUVERT À TOUS ET GRATUIT





Inscription au 083/ 23 05 32 ou pcs@havelange.be pour le 12 décembre

PCS - Plan de Cohésion Sociale
 CPAS de Havelange
 Havelange



La Trap'Taupe

ARTISAN BRASSEUR

-  Visite de la brasserie : classique, apéritive, ... sur rendez-vous
-  Coffrets cadeaux pour le privé et le professionnel – à toutes occasions
-  Bières pour vos évènements privés, associatifs et professionnels
-  Nous pouvons brasser votre propre bière



Achat possible sur place

BIÈRE ARTISANALE HAVELANGE (en Condroz)

Point du Jour 13 · 5376 Miecet

www.traptaupe.be · damienhausman.beers@gmail.com · +32 498 39 51 65

PRODUIT AUTHENTIQUE & LOCAL

BRASSÉE POUR VOUS, PAR NOUS ET CHEZ NOUS.

«FAIS AVEC SAVOIR FAIRE ET À DÉGUSTER AVEC MODÉRATION»



Carrosserie

ETIENNE sprl

Tel: 083/65 77 38

rue du Bois Marguerite 1 - B-5590 Ciney

carrosserie-etienne.be

ACCUEIL TEMPS LIBRE

AGENDA DES STAGES 2024

CONGÉ DE DÉTENTE

SEMAINE 1
DU 26 FÉVRIER AU 1 MARS 2024

STAGE de l'accueil Extrascolaire
pour les enfants de 2,5 à 12 ans
thème, prix et infos v. feuillet stage - début 2024
contact: s.simon@havelange.be

STAGE FDJH pour les enfants de 9 à 12 ans
thème, prix et infos v. feuillet stage - début 2024
contact: fdjhmelanie@gmail.com

STAGE FDJH Prépa Grand Feu
pour les enfants de + 12 ans
thème, prix et infos v. feuillet stage - début 2024
contact: fdjhmelanie@gmail.com

SEMAINE 2
DU 4 AU 8 MARS 2024

STAGE Sportif au Hall Omnisports
pour les enfants de 3 à 5 ans
thème, prix et infos v. feuillet stage - début 2024
contact: info@hallhavelange.be

STAGE Sportif au Hall Omnisports
pour les enfants de 6 à 8 ans
thème, prix et infos v. feuillet stage - début 2024
contact: info@hallhavelange.be

STAGE Sportif au Hall Omnisports
pour les enfants de 9 à 14 ans
thème, prix et infos v. feuillet stage - début 2024
contact: info@hallhavelange.be



PROVINCE DE NAMUR
ARRONDISSEMENT DE TRIGNANT
Commune de HAVELANGE

BIBLIOTHEQUE COMMUNALE PAPYRUS



Nouveaux horaires

A partir du mois de novembre, la bibliothèque sera ouverte pendant le marché hebdomadaire de 16h30 à 18h30 tous les mardis.

vos emplettes.

Rappel des horaires d'ouverture de la bibliothèque :



Mardi de 9h à 12h et de 16h30 à 18h30
Mercredi de 9h à 12h et de 14h à 18h30
Vendredi de 9h à 12h et de 13h30 à 17h
Samedi de 9h à 13h



« Chouette ! On lit... pour les petits »

Lecture d'histoires pour les enfants de 3 à 6 ans.

Un samedi sur deux de 10h à 10h45 dans les locaux de la bibliothèque.

Dates : 2 et 16 décembre. (activité gratuite)



Club « Ado'lire »

A partir de la sixième primaire : partage de nos coups de cœur (romans, mangas, BD, ...); jeux de société; bricolages, ...

Le premier mercredi de chaque mois à partir d'octobre de 14h à 15h dans les locaux du FDJH.

Prochaine date : 06/12, atelier d'écriture animé par Françoise. (activité gratuite, inscription souhaitée)



Ludothèque Ludomino

La ludothèque est ouverte tous les mercredis de 14h à 18h et tous les samedis de 10h à 13h.

L'équipe de bénévoles se fera une joie de vous conseiller et de jouer avec vous.

Entrée par la bibliothèque.

COSY JEUX'DI

4 JANVIER

13H





Jeux de société et lecture d'albums à partir de 5 ans

Viens te réchauffer avec un chouette livre,
des jeux à gogo et un bon chocolat chaud.

1er enfant : 2€ (1€ pour les suivants)

Clôture de l'après-midi par un goûter familial à 16h30

Inscription indispensable avant le 20/12 au 083 / 63 46 60



PS : N'oublie pas tes pantoufles

Ludothèque Ludomino
Ferme des Tilleuls
Havelange



LES NEWS DES ÉCOLES

ÉCOLE DE MAFFE

Dans le cadre de notre projet de l'école du dehors et grâce à une proposition du GAL Condroz Famenne, nous, les élèves de l'école de Maffe, avons réalisé un panneau didactique sur les oiseaux. C'est un projet qui nous a pris quelques heures de recherches et de travail et qui nous a permis d'en connaître davantage sur nos amis les oiseaux.

Nous avons suivi les précieux conseils de notre garde forestier Étienne Evens et d'un ornithologue averti de la région : Luc Loeckx. En effet, ils sont venus à l'école pour nous guider dans notre réalisation et vérifier notre travail.



Notre panneau didactique, ainsi que ceux réalisés par deux autres écoles de la région, seront posés sur un observatoire nature implanté à proximité de notre lieu d'école du dehors dans le bois de Maffe.

Le mardi 7 novembre, quelques élèves de l'école sont allés à l'inauguration du 1er observatoire à Leignon afin de présenter notre travail et assister à la pose des différents panneaux.

Nous avons pris beaucoup de plaisir à participer à ce projet et nous espérons que les promeneurs en profiteront !

ÉCOLE DE FLOSTOY

Les élèves de 5e et 6e primaires de l'école communale de Flostoy, avec l'aide de leur institutrice, ont écrit une interview. Ils ont rédigé leurs questions en suivant trois axes qui leur semblaient importants : la vie personnelle, les différences entre les deux pays, le changement de vie de l'invitée. Elle a été réalisée avec la participation de Christine, une Belgo-Sénégalaise, le mercredi 18/10/2023, dans le cadre du projet scolaire de l'année : « Tour du monde en 180 jours ».

Voici quelques questions et réponses posées et reçues :

- « Quelle est la manière de vivre au Sénégal ? »
- « La journée d'un enfant commence par le lever, à 7 heures. Il entre à l'école à 8 heures et travaille jusque 11 heures. Jusqu'à 11h30, il y a une récréation et le travail reprend jusque 13 heures. A cette heure, l'enfant retourne chez lui, mange, se repose jusque 16 heures où il retourne à l'école et y travaille jusque 18 heures ... »
- « Est-ce facile de s'adapter à une culture différente ? »
- « Non, ce n'est pas facile car il n'y a pas grand-chose en commun avec la Belgique. »
- « A quoi jouent vos enfants lors des récréations, à l'école ? »
- « Ils jouent à plusieurs sports ; les garçons jouent au foot et au basket sur du sable ou du béton (s'il y en a) et les filles jouent à l'élastique et à la balançoire s'il y en a une. Et parfois, au handball et au volley. »

ÉCOLE DE JENEFFE

A Jeneffe, en cycle 5-8, nous sortons de l'école. Afin de diversifier nos apprentissages, nous pratiquons l'école du dehors. Rien de tel pour favoriser les manipulations à travers nos sens et profiter de différents espaces extérieurs pour enrichir nos connaissances et surtout grandir !



ÉCOLE DE MIECRET

Marché de Noël

8 décembre à partir de 18h

Salle Renaissance à Miécrot

Entrée gratuite

- Nombreux ARTISANS locaux
- BAR (bières spéciales - vin chaud - pékets - ...)
- Vente de pâtisseries
- Pêche aux cadeaux
- Vente de bricolages des enfants de l'école de Miécrot
- PETITE RESTAURATION (tartiflette - hot-dogs - soupe - ...)
- PHOTOS avec le Père Noël
- Retrait des sapins (réservés à l'avance)

07/12 de 18h à 20h
Le Père Noël visitera Miécrot

Événement organisé par Asbl Renaissance
École communale de Miécrot 0471/4411.94

ÉCOLE DE BARVAUX-CONDROZ

Barvaux-Condroz

17/12/2023

Marche et marché de Noël

L'École de Barvaux-Condroz vous invite à sa marche familiale de 5 km (départ à 10h) et son traditionnel marché de Noël le dimanche 17/12/2023 à la salle "La Baravelloise" (Rue du Harleux, 1A).

Bar et petite restauration (Hot-dogs) sur place

Infos et réservations :
0475 564 082 - G. Dragoi

LES AÎNÉS

Goûter des aînés, Le CCCA vous informe

Le prochain goûter des aînés est organisé le 16 janvier 2024 à 14h00 à la Maison Rurale Polyvalente, rue d'Ocolna, 3 à 5370 HAVELANGE.

Venez nous rejoindre nombreux pour partager un morceau de tarte et une partie de scrabble.

Inscription souhaitée pour le 8 janvier 2024 auprès de Monique SOVET :

- par téléphone au 0476 24 68 42 ou
- par mail : sovet.monique@yahoo.com

Covoiturage possible

PAF : 5€

A vos agendas : les goûters suivants sont prévus

- Le 16 avril 2024
- Le 17 septembre 2024
- Le 18 juin 2024
- Le 19 novembre 2024

Un rendez-vous du Fact-cœur sera également organisé le 21 mars 2024.

Rencontres Villageoises

Chaque premier jeudi du mois, les « rencontres Villageoises » se réunissent à 14 heures à la Salle du Clavia à Barsy.

Nous partageons un goûter (café et tartes). Des jeux de société sont à votre disposition. Parfois d'autres activités sont organisées. Tout le monde est bienvenu. Il n'y a pas de limite d'âge ni aucunes contraintes. Vous pouvez venir une fois, dix fois, en permanence ou une fois de temps en temps.

Pour connaître les activités vous pouvez vous inscrire au mail diffusé à l'adresse ci-dessous ou nous communiquer votre numéro de téléphone.

ONE



Atelier « massage - papote »

QUAND?

Les lundis 8 et 22 janvier et 5 février 2024 de 13h30 à 15h

POUR QUI?

Pour les enfants de 0 à 1an accompagnés - d'un parent »



Où?

Consultation pour enfants
Rue d'Ocolna 3
5370 HAVELANGE



ANIMÉ par HANEUSE Laurence

MATÉRIEL À APPORTER : 3 essuies et matériel de change

RENSEIGNEMENT ET INSCRIPTION :

Léna EVRARD 0499 99 77 75

GRATUIT

BIENVENUE À TOUS!



Avec le soutien de la Fédération Wallonie-Bruxelles et de la Province de Luxembourg

C.A. Benoit Farnoux - Chemin du Clavier 10 - 5360 Boursies



Voici mes coordonnées : Fernande Dujardin Rue du Clavia 15 -5370 Flostoy

GSM : 0471 37 32 67 et mon adresse mail, fernandedujardin@gmail.com

ACRF

L'ACRF-Femmes en milieu rural d'Havelange vous invite à participer à une rencontre festive et conviviale

QUAND DES FEMMES PREPARENT NOEL

le mercredi 13 décembre 2023 de 14h à 16h30 à la salle de l'Horticole à Havelange (rue de la Malle-Poste, 4)

PAF : 5 € - Covoiturage possible

Contact : 0474/ 96 91 51 Annik A. ou 083/ 69 06 99 Marie-José M.

S'INFORMER, DIRE et AGIR

Un petit groupe se réunira chaque mois en tournante à partir de janvier

Si vous êtes intéressée, téléphonez à :

Fabienne Jadot : 0490/64 61 63

Caroline Kebers : 0497/46 86 16

Rolande Collard : 086/32 22 86

Bienvenue à toutes !

CPAS

Une Petite Goutte pour VIVReS arrive sur votre commune

LAVOIR ITINERANT

Où le retrouver au mois de décembre 2023 ?
le 5/12 de 9h à 12h à HAVELANGE devant le Hall Omnisport
le 19/12 de 9h à 12h à MAFFE devant la Maison qui Bouge

- Machines à laver
- Sèchoirs
- Rencontres café/papotes

Des questions ?
Contactez-nous au 083/63.33.58

0,75€/kilo. MAX de 5€

Havelange
Commune de HAVELANGE

VIVReS
ASBL - ASBL 19

LE GRENIER D'AMANDINE



Prêt-à-porter Homme – Femme – Enfant – Bébé

Le magasin est ouvert du mardi au samedi de 14h à 18h.

SOLDES d'Hiver du 3 au 31 janvier 2024 – TOUT à -50%

DÉPÔTS et DONS :

Vêtements PRINTEMPS/ÉTÉ : de FÉVRIER à MAI

Vêtements AUTOMNE/HIVER : de AOÛT à NOVEMBRE

Rendez-vous au magasin durant les heures d'ouverture (du mardi au samedi de 14h00 à 18h00).

Nous vous demandons de déposer les effets propres et repassés dans une caisse ou une manne.

N'oubliez pas de venir rechercher les invendus de la saison précédente.

Une question ? Contactez-nous par téléphone ou par Messenger :

083/63.33.58

 « Le Grenier d'Amandine »

LE REPAIR CAFE



Vous en avez marre de jeter?... Nous aussi !

Le 46e Repair café de Havelange se tiendra le samedi 09 décembre 2023 de 13h30 à 17h30, à la ferme des Tilleuls (6 rue de Hiéttine, Havelange).

Un Repair café, ce sont des bénévoles qui se réunissent, avec leurs outils et leur enthousiasme, pour vous aider à réparer gratuitement vos objets cassés ou en panne. C'est aussi une manière sympathique et conviviale de faire connaissance, de recevoir des conseils et de l'inspiration...

COUTURE (vêtements propres) - PETITS APPAREILS ELECTRIQUES - SOUDURE - AFFUTAGE - REPARATION MAC ET SMARTPHONES - INFORMATIQUE - BIJOUX : autant de

domaines où des réparateurs se tiendront à votre disposition le 09 décembre. Amenez vos habits troués, votre petit électro en panne, une brouette cassée, votre cisaille qui ne coupe plus, votre ordinateur en grève, votre smartphone au bout du rouleau, des bijoux à réparer, ...

RÉPARATIONS PARTICIPATIVES ET GRATUITES mais nous apprécions quelques pièces dans la tirelire ...

Notre Repair Café propose un espace « café » idéal pour attendre son tour, pour discuter et se rencontrer, ainsi que pour s'informer sur d'autres initiatives, ressources, lieux et contacts liés de près ou de loin à la réparation.

Plus d'infos : Mireille Henrot - mireillehenrot@yahoo.fr - 083/63 40 27

Plus d'infos sur les Repair cafés : www.repairtogether.be

CENTRE CULTUREL DE HAVELANGE

Le p'tit goûter du cinéma

Dimanche 17 décembre 2023 à 14h à la Maison qui Bouge de Maffe. (A partir de 6 ans)

Découvrez le film « Le bon gros géant » de Steven Spielberg, puis profitez d'un goûter convivial dans le lieu intimiste de la Maison qui Bouge.

Le bon gros géant, un film de Steven Spielberg, avec Mark Rylance, Ruby Barnhill | 2016 | 1h57.



Dans le BGG (Le Bon Gros Géant), Sophie, une petite orpheline solitaire, est soudainement sortie de son lit pendant la nuit et enlevée par un être gigantesque. Heureusement, Sophie n'a rien à craindre : son ravisseur n'est autre que le Bon Gros Géant. Un géant qui a son propre langage, mais qui ne ferait pas de mal à une mouche. Cependant, Sophie se rend vite compte que les congénères du BGG sont moins gentils. Avec

l'aide du BGG, elle échafaude un plan pour protéger tous les enfants du monde contre les méchants géants.



Sur réservation (avant le 10/12/2023).

Entrée : 8€ | <18ans : 6€ | Art.27 : 1,25€

Maison qui Bouge : rue Bierwa 1 à 5374 Maffe

« Les Sapiens nous racontent... »

Une exposition de l'artiste plasticienne Lorka

Laurence Vankerkhove dite Lorka explore l'espèce humaine et son évolution dans la société.

L'artiste immortalise des individus avec des clichés photographiques qu'elle transforme ensuite en minuscules silhouettes. Elles sont cousues de papier, de tissu et de fil, puis assemblées et piquées dans des boîtes.



Sa démarche est similaire à celle de l'entomologiste qui collectionne et classe des spécimens en tous genres.

CAR DRINK CLAVIER



Préparez vos communions, fêtes, etc...

Verres - Mange Debout - Nappes - Tables, bancs, chaises - Frigo

Commandes des boissons • Avantage
on ne paie que ce qui a été consommé

CAR DRINK CLAVIER

Carrefour Devillers 6

4560 CLAVIER

Tél : 086/345 552

 Car Drink Clavier - www.car-drink-clavier.be





Pour cette exposition « Les Sapiens nous racontent... », Lorka a imaginé un scénario où nos contemporains cherchent à faire comprendre au peuple des Lumières comment est devenu le monde du 21ème siècle.

Les créations que Lorka nous présente dans cette exposition forment un cabinet de curiosité inspiré de la déclaration universelle des droits humains.

Exposition du 26/01/2024 au 18/02/2024

A la Maison qui Bouge de Maffe

Vernissage le vendredi 26/01 à 20h

Atelier créatif dimanche 18/02, gratuit, durant l'ouverture de l'exposition.



Visites les dimanches de 14h à 18h

Entrée libre, bienvenue à tous.

Maison qui Bouge : rue Bierwa 1 à 5374 Maffe

Peggy Lee Cooper's Follies

Vendredi 2 février 2024 | 20h | Havelange (Maison Rurale Polyvalente)

Si elle n'avait pas autant abusé de la vodka et des cigares, elle chanterait peut-être comme Céline Dion, mais ce n'est pas le cas. A côté d'elle, Darth Vader est une pub pour Ricola. Une soprano légère. Peggy Lee Cooper est l'image de sa voix : grave, graveleuse, ronronnante ou hurlante et rarement à sa place.



Artiste de cabaret, maîtresse de cérémonie, chanteuse de jazz, de blues et de grands textes, comédienne de stand up, écrivain, actrice, rappeuse, productrice, réalisatrice, présentatrice, elle touche à tout.

Depuis plus de 10 ans, son style unique de reprises entre la sensualité et l'humour ont fait d'elle une égérie mondiale, en Belgique. Elle est souvent comparée à Eartha Kitt, Bette Middler, Marlene Dietrich, Louis Armstrong, Tom Waits ou un morse.

Les artistes présents ce vendredi 2 février :

Peggy Lee Cooper	Ernesto Coyote
Colette Collerette	Saskya Von Fotzen
Grand Malade	

Concert en formule cabaret

Sur réservation.

Entrée : 8€ | <18ans : 6€ | Art.27 : 1,25€

Infos et inscriptions au Centre culturel : 083/63.39.35 ou info@cchavelange.be – retrouvez-nous sur Facebook [@cchavelange](https://www.facebook.com/cchavelange) - www.cchavelange.be.

Maison rurale polyvalente : rue Ocolna 3 – 5370 Havelange

Opération Géants

ça y est Le groupe chargé de travailler sur ce projet se constitue Actuellement une dizaine de personnes ont marqué leur intérêt pour cette nouvelle aventure du centre culturel ... mais rassurez-vous, il reste des places et vous êtes le(la) bienvenu(e) pour venir enrichir ce groupe ! Il vous suffit de contacter Monique Dodet via un mail à monique.dodet@cchavelange.be ou appeler le 083/63 39 35.



La première étape : récolter un maximum de témoignages, documents, objets, photos, qui vont pouvoir constituer la matière première afin de créer une exposition sur les géants d'Havelange et toutes les activités/manifestations qui tournent autour (le jumelage Havelange - Criel sur Mer, la fanfare d'Havelange, les majorettes, etc)

- Vous avez participé à des manifestations durant lesquelles les géants étaient présents ?
- vous avez fait partie des majorettes, de la fanfare ?
- vous avez participé à la création des géants ?

Nous serions ravis de pouvoir vous interviewer sur vos souvenirs concernant ces géants et les activités qui y sont liées. Ces interviews seraient filmées par un professionnel (avec votre accord, bien sûr) et pourraient constituer des éléments pour la future exposition ;

- vous êtes en possession de documents, de photos, d'objets en rapport avec le jumelage, les géants, etc

Nous serions très heureux de pouvoir vous les emprunter, soit pour les scanner (documents/photos) soit pour vous les emprunter (objets) lors de la future exposition dédiée aux géants de notre commune.

Merci aux personnes qui nous ont déjà partagé des informations à ce sujet et à celles qui ont marqué leur intérêt pour faire partie de cette aventure !

Et vive les GEANTS !



Plus d'informations au Centre culturel d'Havelange, auprès de Monique Dodet : 083/63 39 35 – monique.dodet@cchavelange.be – www.cchavelange.be



FUNÉRARIUM

HEBETTE - DAXHELET

083 63 30 52 · 0473 87 87 50



**F.HEBETTE@HEBETTE-DAXHELET.BE · WWW.FUNERAILLESHEBETTE.BE
RUE D'ANDENNE 13 · 5370 HAVELANGE**

VOTRE EMPREINTE VISUELLE

**STUDIO GRAPHIQUE
IMPRESSION OFFSET ET DIGITALE
PRODUITS PROMOTIONNELS
IMPRESSION TEXTILE
IMPRESSION GRAND FORMAT
PUBLICITÉ BULLETINS COMMUNAUX**



DONEUX

IMPRIMERIE

Rue Hennevauche 16 - 5640 Mettet

Tél : 071 74 45 06

info@imprimerie-doneux.be

WWW.IMPRIMERIE-DONEUX.BE



OPERATION BOITES A CHAUSSURES

Havelange
OPÉRATION BOÎTES À CHAUSSURES
6ème édition

Vous avez envie de jouer au lutin de Noël ?
Suivez ces étapes ... Nous avons besoin de vous plus que jamais !

- 1 Munissez-vous d'une boîte à chaussures ou d'un carton
- 2 Ajoutez du contenu non-alimentaire : produits de soins et d'hygiène (dentifrice, brosse à dents, gel douche, linge, déodorant, protection hygiénique...), bons pour un commerce Havelangeois, livres/jeux neufs pour enfants, petit matériel créatif, etc. N'hésitez pas à fournir du papier cadeau !
- 3 Déposez votre colis (non emballé) chez un de nos partenaires **entre le 25/11 et le 16/12** :
 - Librairie « Les Filles de Papier »
 - Bibliothèque Papyrus
 - L'école de village d'Havelange
- 4 Le FDJH et le Lions Club "Ciney-Condroz" se chargeront de reconditionner les boîtes et de les emballer.
- 5 Les colis seront distribués aux bénéficiaires de l'Épicerie Sociale le 22 décembre 2023

Merci à nos adorables partenaires et merci à vous, les lutins de Noël

RAMASSAGE DES SAPINS

Le 13.01.2024

Merci de déposer votre sapin à rue pour le vendredi 12.01.2024 au plus tard. Le FDJH



Contact : A.Detroz, a.detroz@havelange.be

N'hésitez pas à communiquer vos annonces pour l'agenda du site www.havelange.be via l'adresse mail ci-dessus.

Encarts publicitaires

Merci de contacter: Sébastien Degimbe – sebastien@imprimerie-doneux.be – 0499 88 18 20

Éditrice responsable : M^{me} Nathalie DEMANET, Bourgmestre. Rue de la Station 99 – 5370 HAVELANGE.

Imprimé sur papier recyclé – FSC – certification environnementale.

Cuisine & Aménagement Intérieur

sur mesure à votre domicile

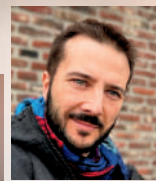

Sébastien Priels - 0498 29 97 69

sebastien.priels@raisonhome.com

RAISON HOME
CUISINE & AGENCEMENT



GRUPE LINCÉ - MEUNIER - VERLAINE

CENTRE ESSO FAMENNE

- Services personnalisés de **Qualité**
- Délais de **livraison rapide**

Votre **fournisseur de chaleur**
dans la région depuis **40 ans**



Mazout

Pellets

Gaz bouteilles

Huiles & Graisses



Havelange 083/61.11.03 - 083/69.93.23

Rue des Déportés 21, 6900 Marche-en-Famenne | info@groupelmv.be | www.groupelmv.be

Votre magasin Bio local

ferme
andré

11, route de Méan 5374 Maffe

OUVERT LE LUNDI de 13h à 18h

Mardi-Mercredi-Jeudi de 9h30 à 18h30

Vendredi-Samedi de 9h à 18h30

Tél 086/32 12 98 et 0475/37 42 32

info@lafermeandre.com



Vente directe à la ferme



Prochains enlèvements

Commandes jusqu'au 18 décembre

Enlèvements le vendredi 22 décembre
de 14h à 18h30 et samedi 23 décembre
de 9h à 18h30

**Pensez dès maintenant
à réserver vos pintades
pour Noël**

**Commandable pour
le 23 décembre 2023**



www.lafermeandre.com



LIVRAISON
de repas à domicile

Votre traiteur depuis plus de 30 ans dans les communes
d'Havelange & Clavier ainsi qu'à Evelette, Ohey et Sorée.

Nos Services

- ✓ Repas **chauds** 5j/7 et à réchauffer le week-end
- ✓ 9,00 € par repas, potage inclus
- ✓ Collaboration avec le CPAS d'Havelange
- ✓ Prise en compte des régimes spéciaux

Malihoux, 1 - 5370 HAVELANGE

0496/601.501 | www.lepetitcriel.be | petitcriel@skynet.be