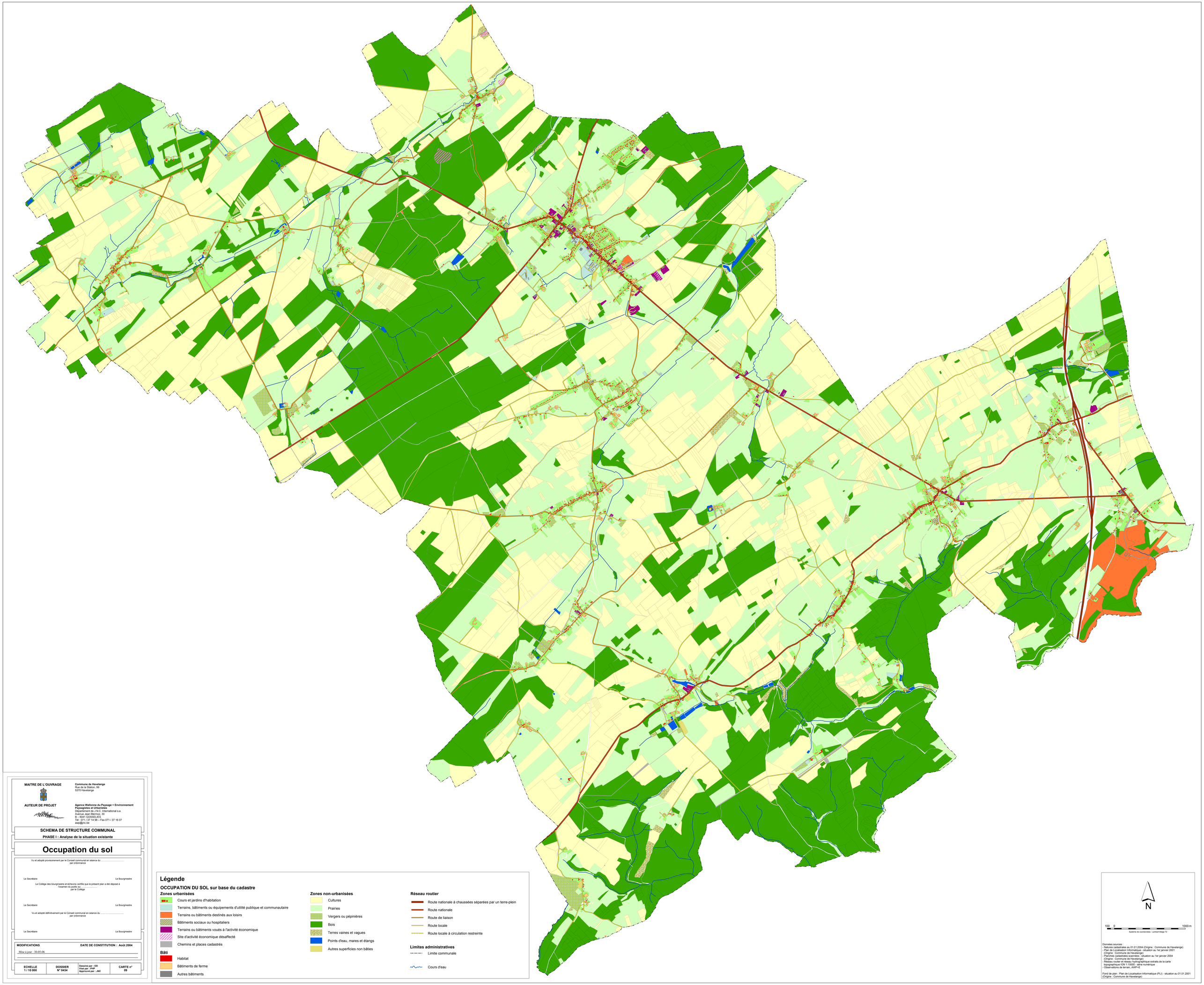

MAITRE DE L'OUVRAGE

Commune de Havelange
Rue de la Station, 99
5370 Havelange

AUTEUR DE PROJET

Agence Wallonne du Paysage + Environnement Paysagistes et Urbanistes
Département de J.N.C. International s.a.
Avenue Jean Mermoz, 30
B – 6041 GOSSELIES
Tél : 071 / 37 14 98 – Fax 071 / 37 16 07
awp@jnc.be

SCHEMA DE STRUCTURE COMMUNAL

PHASE I : Analyse de la situation existante

Occupation du sol

Vu et adopté provisoirement par le Conseil communal en séance du .....
par ordonnance

Le Secrétaire — Le Bourgmestre

Le Collège des bourgmestre et échevins certifie que le présent plan a été déposé à l'examen du public au .....
par le Collège

Le Secrétaire — Le Bourgmestre

Vu et adopté définitivement par le Conseil communal en séance du .....
par ordonnance

Le Secrétaire — Le Bourgmestre

MODIFICATIONS — **DATE DE CONSTITUTION : Août 2004**

Mise à jour : 30-05-06.

ECHELLE	DOSSIER		CARTE n°
1 / 10 000	N° 0434	Dessiné par : OO Visé par : PHP Approuvé par : JNC	09

Légende

OCCUPATION DU SOL sur base du cadastre

Zones urbanisées
- Cours et jardins d'habitation
- Terrains, bâtiments ou équipements d'utilité publique et communautaire
- Terrains ou bâtiments destinés aux loisirs
- Bâtiments sociaux ou hospitaliers
- Terrains ou bâtiments voués à l'activité économique
- Site d'activité économique désaffecté
- Chemins et places cadastrés

Bâti
- Habitat
- Bâtiments de ferme
- Autres bâtiments

Zones non-urbanisées
- Cultures
- Prairies
- Vergers ou pépinières
- Bois
- Terres vaines et vagues
- Points d'eau, mares et étangs
- Autres superficies non bâties

Réseau routier
- Route nationale à chaussées séparées par un terre-plein
- Route nationale
- Route de liaison
- Route locale
- Route locale à circulation restreinte

Limites administratives
- Limite communale
- Cours d'eau

N

100 0 1000 m

Système de coordonnées : Lambert Belge 72

Données sources :
- Natures cadastrales au 01.01.2004 (Origine : Commune de Havelange)
- Plan de Localisation Informatique - situation au 1er janvier 2001 (Origine : Commune de Havelange)
- Planches cadastrales scannées - situation au 1er janvier 2004 (Origine : Commune de Havelange)
- Réseau routier et réseau hydrographique extraits de la carte topographique IGN 1:10000 - série numérique
- Observations de terrain, AWP+E

Fond de plan : Plan de Localisation Informatique (PLI) - situation au 01.01.2001 (Origine : Commune de Havelange)