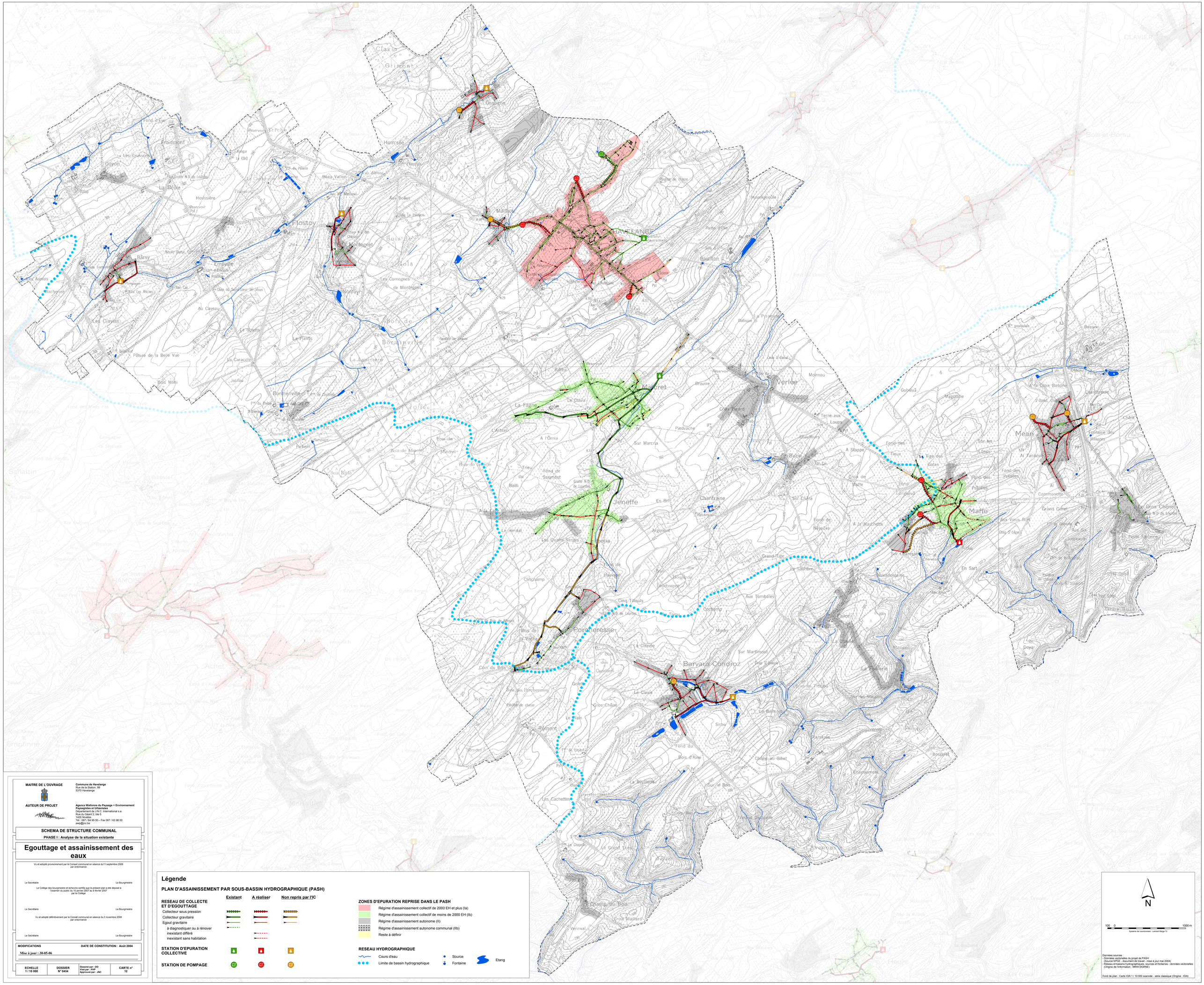

MAITRE DE L'OUVRAGE

Commune de Havelange
Rue de la Station, 99
5370 Havelange

AUTEUR DE PROJET

Agence Wallonne du Paysage + Environnement Paysagistes et Urbanistes
Bureau de J.N.C. International s.a.
Rue du Gibet 2, bte 5
1400 Nivelles
Tél.: 067 / 64 95 00 – Fax 067 / 63 98 00
anc@jnc.be

SCHEMA DE STRUCTURE COMMUNAL

PHASE I : Analyse de la situation existante

Egouttage et assainissement des eaux

Vu et adopté provisoirement par le Conseil communal en séance du/11 septembre 2008
par ordonnance

Le Secrétaire — Le Bourgmestre

Le Collège des bourgmestre et échevins certifie que le présent plan a été déposé à l'examen du public du 10 janvier 2007 au 8 février 2007
par le Collège

Le Secrétaire — Le Bourgmestre

Vu et adopté définitivement par le Conseil communal en séance du 3 novembre 2008
par ordonnance

Le Secrétaire — Le Bourgmestre

MODIFICATIONS — **DATE DE CONSTITUTION : Août 2004**

Mise à jour : 30-05-06

ECHELLE	DOSSIER		CARTE n°
1 / 10 000	N° 0434	Dessiné par : OD Visé par : PHP Approuvé par : JNC	12

Légende

PLAN D'ASSAINISSEMENT PAR SOUS-BASSIN HYDROGRAPHIQUE (PASH)

	Existant	A réaliser	Non repris par l'IC
RESEAU DE COLLECTE ET D'EGOUTTAGE			
Collecteur sous pression			
Collecteur gravitaire			
Egout gravitaire			
à diagnostiquer ou à rénover			
inexistant différé			
inexistant sans habitation			
STATION D'EPURATION COLLECTIVE			
STATION DE POMPAGE			

ZONES D'EPURATION REPRISE DANS LE PASH

- Régime d'assainissement collectif de 2000 EH et plus (Ia)
- Régime d'assainissement collectif de moins de 2000 EH (Ib)
- Régime d'assainissement autonome (II)
- Régime d'assainissement autonome communal (IIb)
- Reste à définir

RESEAU HYDROGRAPHIQUE

- Cours d'eau
- Limite de bassin hydrographique
- Source
- Fontaine
- Etang

N

100 0 1000 m

Système de coordonnées : Lambert Belge 72

Données sources :
- Données vectorielles du projet de PASH (Source SPGE - document de travail - mise à jour mai 2004)
- Réseau et bassins hydrographiques, sources et fontaines - données vectorielles (Origine de l'information : MRW-DGRNE)

Fond de plan : Carte IGN 1 / 10 000 scannée - série classique (Origine : IGN).