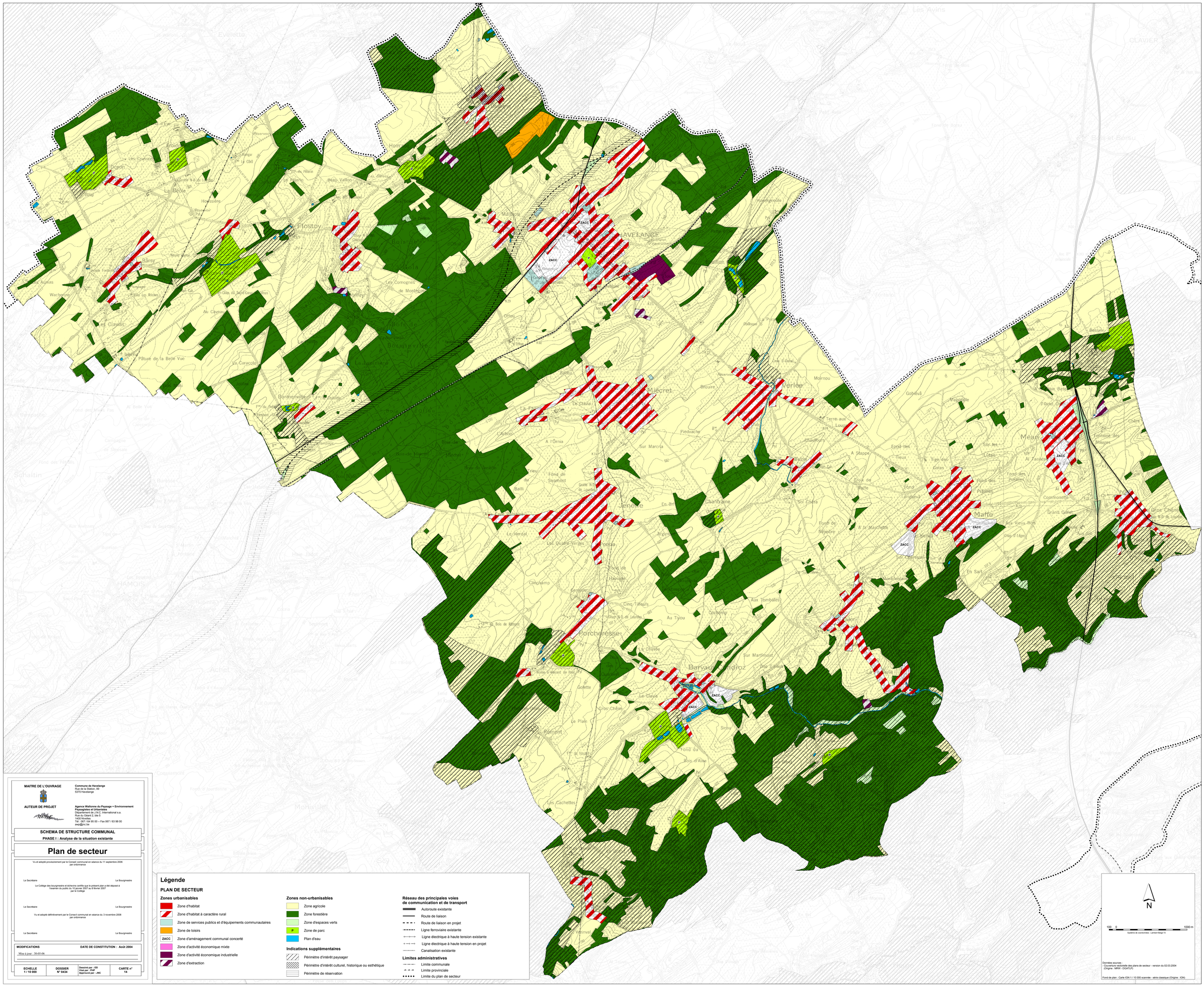

MAITRE DE L'OUVRAGE

Commune de Havelange
Rue de la Station, 99
5370 Havelange

AUTEUR DE PROJET

Agence Wallonne du Paysage + Environnement Paysagistes et Urbanistes
Département de J.N.C. International s.a.
Place de Wallonie 2, bte 5
5600 Vogelsanger
Tél : 067 / 64 95 00 – Fax 067 / 63 98 00
awep@jnc.be

SCHEMA DE STRUCTURE COMMUNAL

PHASE I : Analyse de la situation existante

Plan de secteur

Vu et adopté provisoirement par le Conseil communal en séance du 11 septembre 2006
par ordonnance

Le Secrétaire — Le Bourgmestre

Le Collège des bourgmestre et échevins certifie que le présent plan a été déposé à l'examen du public du 10 janvier 2007 au 8 février 2007
par le Collège

Le Secrétaire — Le Bourgmestre

Vu et adopté définitivement par le Conseil communal en séance du 3 novembre 2008
par ordonnance

Le Secrétaire — Le Bourgmestre

MODIFICATIONS — **DATE DE CONSTITUTION : Août 2004**

Mise à jour : 30-05-06

ECHELLE	DOSSIER		CARTE n°
1 / 10 000	N° 0434	Dessiné par : OD Visé par : PHP Approuvé par : JNC	14

Légende

PLAN DE SECTEUR

Zones urbanisables

- Zone d'habitat
- Zone d'habitat à caractère rural
- Zone de services publics et d'équipements communautaires
- Zone de loisirs
- ZACC — Zone d'aménagement communal concerté
- Zone d'activité économique mixte
- Zone d'activité économique industrielle
- Zone d'extraction

Zones non-urbanisables

- Zone agricole
- Zone forestière
- Zone d'espaces verts
- P — Zone de parc
- Plan d'eau

Indications supplémentaires

- Périmètre d'intérêt paysager
- Périmètre d'intérêt culturel, historique ou esthétique
- Périmètre de réservation

Réseau des principales voies de communication et de transport

- Autoroute existante
- Route de liaison
- Route de liaison en projet
- Ligne ferroviaire existante
- Ligne électrique à haute tension existante
- Ligne électrique à haute tension en projet
- Canalisation existante

Limites administratives

- Limite communale
- Limite provinciale
- Limite du plan de secteur