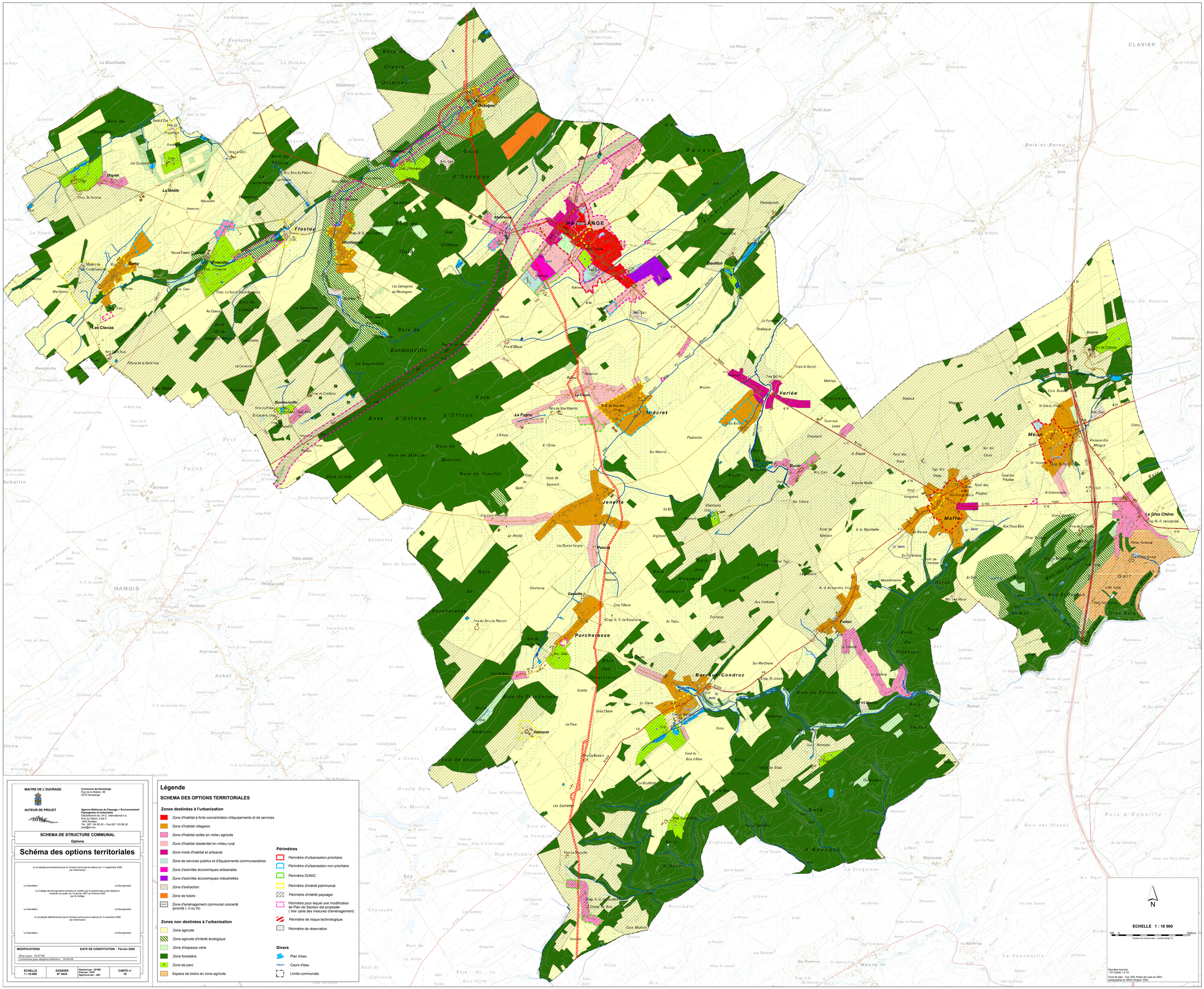
HAVELANGE
Ossogne
Mellinois
Montegnée
Frostay
Emeville
Barsy
La Béole
Doyon
Les Clavias
Bormenville
Bouillon
Verlée
Miécret
Jeneffe
Ponce
Gesville
Porcheresse
Baronville-Condroz
Remont
Fallon
Maffe
Méan
Le Gros Chêne
Golt
Bois d'Offoux
Bois de Bormenville
Bois de Miécret
Bois de Jeneffe
Bois de Porcheresse
Bois de Remont
Bois d'Avennes
Bois du Tiges
Bois du Tiges
Bois de Méan
Bois de Fallon
Bois du Trinos
Bois des Houzeaux
Bois des Quartiers
Bois de Torcheresse
Bois de Bassin
Bois de Clavia Grimont
Bois de Chauffour
Bois de Pèlerin
Bois de Lombe
Bois de la Grande Bruyère
Bois de Bassine
Bois d'Ossogne
Bois de Gaie
Bois de Faucompre
Bois de Buresse
Bois Poncelet
Bois Brûlé
Bois de Fichère
Bois de la Portalle
Bois de la Soke
Bois de Chèvenia
Bois de la Bouchire
Bois d'Enneille
Bois des Glands
Bois de Somal
Bois de Pissenge
Bois de Kallaz
Bois de Invie
Bois de Fagne
Bois du Moulin
Bois de Bargimont
Bois de Haie Jadot
Bois de Philippeville
Bois de Connot
Bois de Bassine
Bois de Chardeneux
Bois de Bargimont
Bois de Sart de Bairon
Bois de Béolettes
Bois de Rempache
Bois de Schaltin
Bois de Buresse
Bois de Madame
Bois de Fagne
Bois de Rempache
Bois de Bois Prud'homme
Bois de Bégnées
Bois de Achet
Bois de Petit Achet
Bois de Plantis
Bois de Alvaux
Bois de Hubinne
Bois de Plantis
Bois de Grand Bois du Moulin
Bois de Les Maulirs
Bois de Scy
Bois de Chavaude
Bois de Aux Cerisiers
Bois de Erdinvau
Bois de Nettinale
Bois de Heure
Bois de Moressée
Bois de Au Bonl
Bois de Bois des Glands
Bois de Bois d'Enneille
Bois de Bois de Somal
Bois de Bois de Pissenge
Bois de Bois de Kallaz
Bois de Bois de Invie
Bois de Bois de Fagne
Bois de Bois du Moulin
Bois de Bois de Bargimont
Bois de Bois de Haie Jadot
Bois de Bois de Philippeville
Bois de Bois de Connot
Bois de Bois de Bassine
Bois de Bois de Chardeneux
Bois de Bois de Bargimont
Bois de Bois de Sart de Bairon
Bois de Bois de Béolettes
Bois de Bois de Rempache
Bois de Bois de Schaltin
Bois de Bois de Buresse
Bois de Bois de Madame
Bois de Bois de Fagne
Bois de Bois de Rempache
Bois de Bois de Bois Prud'homme
Bois de Bois de Bégnées
Bois de Bois de Achet
Bois de Bois de Petit Achet
Bois de Bois de Plantis
Bois de Bois de Alvaux
Bois de Bois de Hubinne
Bois de Bois de Plantis
Bois de Bois de Grand Bois du Moulin
Bois de Bois de Les Maulirs
Bois de Bois de Scy
Bois de Bois de Chavaude
Bois de Bois de Aux Cerisiers
Bois de Bois de Erdinvau
Bois de Bois de Nettinale
Bois de Bois de Heure
Bois de Bois de Moressée
Bois de