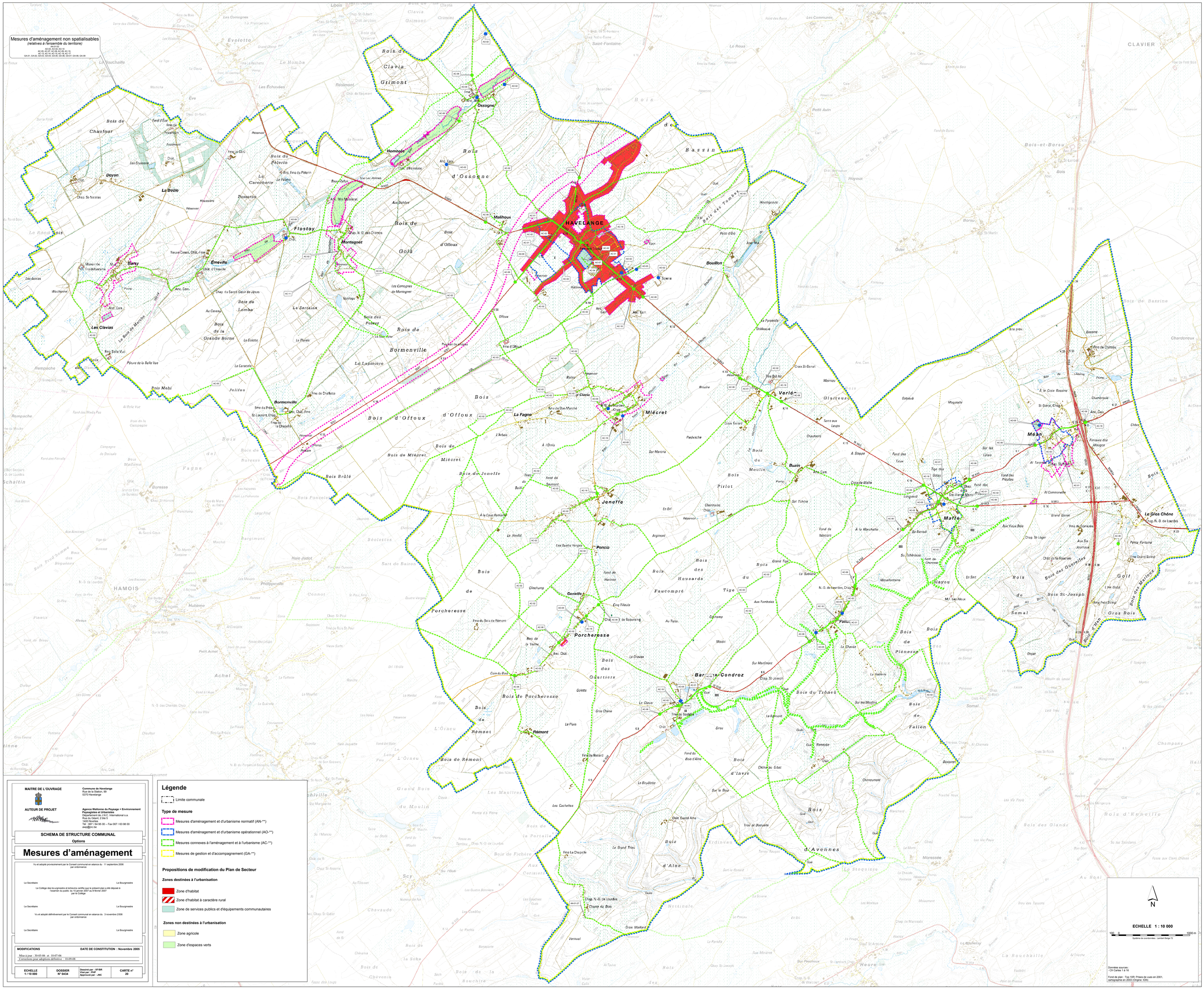
Mesures d'aménagement non spatialisables
(relatives à l'ensemble du territoire)
AN-01/02
AC-05, AC-07, AC-08, AC-09, AC-10
AC-11, AC-12, AC-13, AC-14, AC-15
GA-01, GA-02, GA-03, GA-04, GA-05, GA-06, GA-07, GA-08, GA-09
HAVELANGE
Ossogne
Homazée
Malhoux
Bouillon
Scierie
Fiostoy
Montegnet
Emeville
Barsy
Les Clavias
La Bécle
Doyon
Bormenville
Miécret
Verlée
Buzin
Jeneffe
Poncia
Geniville
Porcheresse
Barvaux-Condroz
Rémont
Méan
Marlo
Falisolle
Le Gros Chêne
CLAVIER
HAMOIS
Bois de Clavia Grimont
Bois d'Ossogne
Bois de Golà
Bois de Bormenville
Bois d'Offoux
Bois de Miécret
Bois de Jeneffe
Bois Brûlé
Bois de Porcheresse
Bois de Rémont
Bois des Quartiers
Bois des Housards
Bois du Tige
Bois du Trôneu
Bois de Pienesse
Bois de Falon
Bois d'Invre
Bois d'Aine
Bois d'Avennes
Bois de Somal
Bois St-Joseph
Bois des Ouvelles
Bois des Marlous
Bois d'Ivan
Golf
Gros Bois
Bois de Chaufour
Bois du Pèlerin
Bois de Lomba
Bois de la Grande Borne
Bois Mahi
Bois de Bassin
Bois de Bassine
Bois d'Ernnelle
Bois des Glands
Bois de Fichère
Bois de la Portalle
Bois de la Soka
Bois de la Bouchire
Bois Prud'homme
Bois des Béguines
Bois de Chèvenia
Bois de Buresse
Bois de Madame
Bois Poncelet
Bois de Haie Jadot
Bois de Porcheresse
Bois de Rémont
Bois de Bailon
Bois de Bassine
Bois d'Ernnelle
Bois des Glands
Bois de Somal
Bois de Pienesse
Bois de Falon
Bois du Trôneu
Bois d'Invre
Bois d'Aine
Bois d'Avennes
Bois des Ouvelles
Bois St-Joseph
Bois des Marlous
Bois d'Ivan
Golf
Gros Bois
Bois de Chaufour
Bois du Pèlerin
Bois de Lomba
Bois de la Grande Borne
Bois Mahi
Bois de Bassin
Bois de Bassine
Bois d'Ernnelle
Bois des Glands
Bois de Fichère
Bois de la Portalle
Bois de la Soka
Bois de la Bouchire
Bois Prud'homme
Bois des Béguines
Bois de Chèvenia
Bois de Buresse
Bois de Madame
Bois Poncelet
Bois de Haie Jadot
Bois de Porcheresse
Bois de Rémont
Bois des Quartiers
Bois des Housards
Bois du Tige
Bois du Trôneu
Bois de Pienesse
Bois de Falon
Bois d'Invre
Bois d'Aine
Bois d'Avennes
Bois des Ouvelles
Bois St-Joseph
Bois des Marlous
Bois d'Ivan
Golf
Gros Bois
Bois de Somal